Алёна Платова

Портал в сказку

Художник Полина Рязанцева

Жила в Устюге одна злая-презлая летучая мышь. От зависти и злости она выросла до размеров огромного льва. Каждый раз на Новый Год похищала людей, вообщем, делала всякие пакости людям за то, что любят они этот праздник. А все потому, что...

Это случилось три года назад. Маленькая мышка вместе с друзьями встречала Новый год, все дружно веселились, радовались этому празднику. Конечно же, все ждали подарков, но больше всех их любила получать в новогоднюю ночь.

- Мама, а Дед Мороз мне сегодня тоже подарок принесет? – спросила маленькая летучая мышь.

- Конечно, принесет, дорогая, принесет, – отвечала ей мать-мышь.

Ждала мышка подарка всю ночь, даже спать со всеми не легла. На утро смотрит - подарки братьев и родителей лежат под елкой, а её подарка нет. Расстроилась мышка.

«Ну ладно, - думает, – на следующий Новый год обязательно подарок принесет. Папа так сказал». Но на следующий год история повторилась…

«Но почему?..» - эта мысль не давала мышке покоя.

«Ах так! Вас Дед Мороз любит, а меня нет! Мне подарки не приносит! Убирайтесь все из дома! Вы обманули меня, вот и получайте по заслугам!» - злость стала сильнее мышки, и прогнала она всю свою родню. Ушли все, и мышь осталась одна…

***

И вот с тех пор летучая мышь стала расти от злости и зависти. Стала вредить людям, особенно старалась она в новогоднюю ночь – все подарки были ее (их она просто-напросто воровала). Невзлюбила Деда Мороза, Снегурочку, людей, мышей за то, что испортили они ей праздник, что осталась она без подарка.

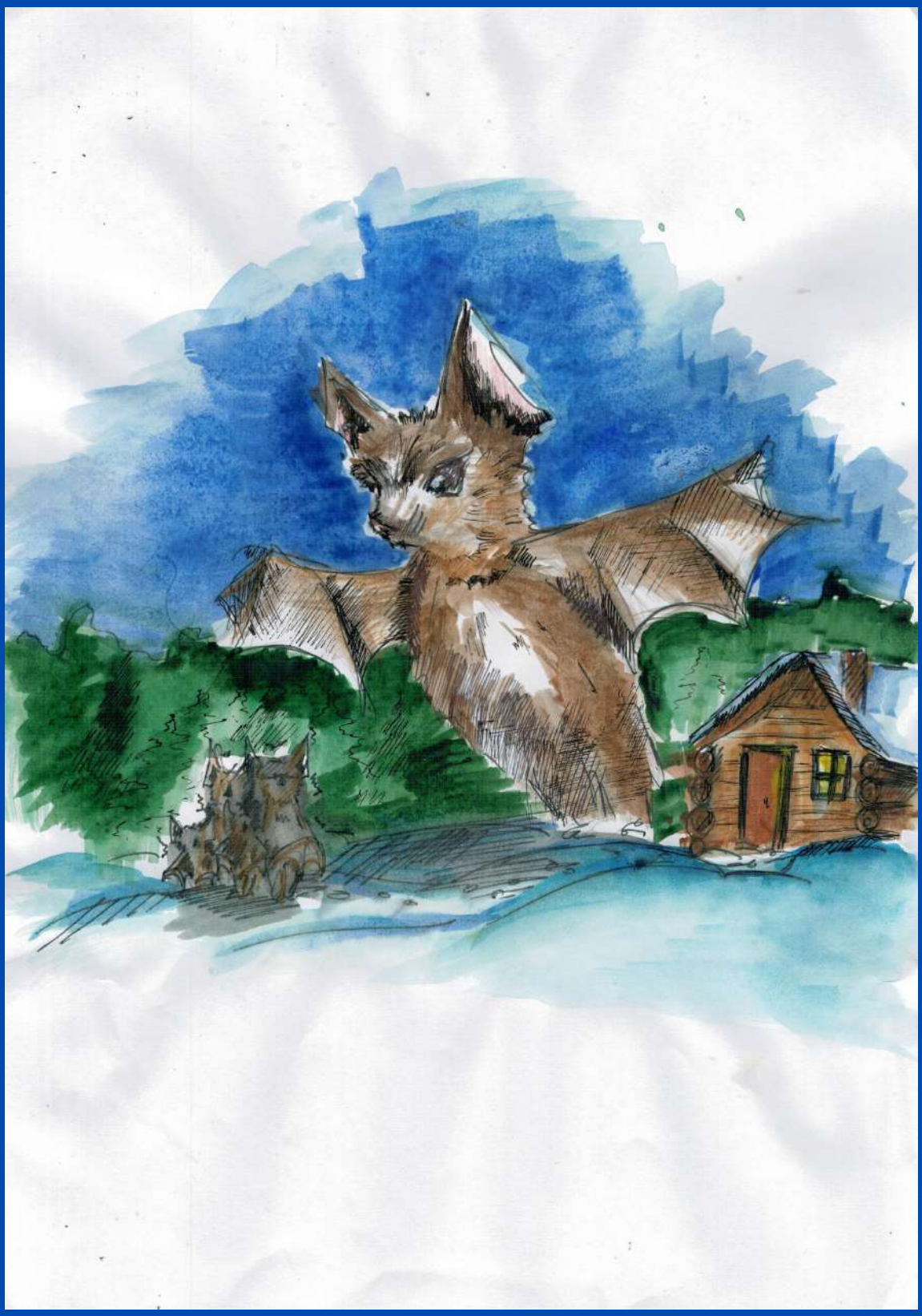

Но испорченных праздников ей было мало, и тогда решила украсть мышь Деда Мороза, чтобы никому он не раздавал больше подарков, а его волшебный мешок достался ей.

- Да восторжествует справедливость во всем мире! – сказала мышь, громко смеясь и радуясь своему плану. Пошла на улицу, чтобы разузнать у прохожих, не знают ли они, где Дед Мороз живёт. Но ни от кого ответа не услышала. Решила всё сама разузнать. И вот И вот она приступила к осуществлению своей страшной мести: придумывала заклинания, варила зелья...

- Сначала я выпью оборотное зелье, превращусь в красивую девушку, затем с помощью другого зелья я отравлю Деда Мороза и его внучку. Снегурочке дам зелье вечного сна, а Мороза утащу к себе в логово. Осталось только его дворец найти, но поможет мне в этом клубок-путеводитель...

- С его помощью до его дома доберусь, – радостно пробормотала мышь.

Дом Деда Мороза

- Посмотри -ка, внученька, какая погодка на улице! Не сходить ли тебе погулять с подругами?

- Сходила бы, дедушка, да не хочется мне идти одной. Все подруги мои к Новому Году готовятся да матушкам своим помогают, одна я без дела прохлаждаюсь. Не помочь ли тебе в Новогоднюю ночь подарки детям да родителям разнести?

- Не нужна мне, Снегурочка твоя помощь. Я и сам прекрасно справляюсь. Но дело есть для тебя, важнее, чем подарки. Захворал мой средний конь – Январь. Сходила бы ты да проведала его. Накормила бы, спать уложила перед работой тяжкой, али не сможешь?

- Смогу дедушка, смогу! Побежала я! – обрадовалась Снегурочка и убежала к коням своего деда. А Мороз смотрел в окно, смотрел, да вдруг и уснул.

Дом летучей мыши.

Мышь собрала в сумочку все необходимые для осуществления ее плана зелья и вышла из дома.

- Дырявая башка! Клубочек-то волшебный я дома оставила! Придется возвращаться.

Взяв клубок и несколько раз перепроверив свои вещи, она вышла и бросила его на землю.

- Куда прикажешь катиться, хозяин? В какой лес, в какой сад, в какой дом? – спросил клубочек.

- В дом Деда Мороза я направляюсь. Катись быстро, я должна быть там! – приказала мышь.

- В пути около часа будем! До темноты долго еще, успеем! – клубок покатился.

Невзлюбил клубок злую мышь. Хотел он сбежать, несколько раз пытался это сделать, но ничего не вышло. А дело в том, что клубок – это заколдованный добрый молодец, любивший делать подарки своей семье.

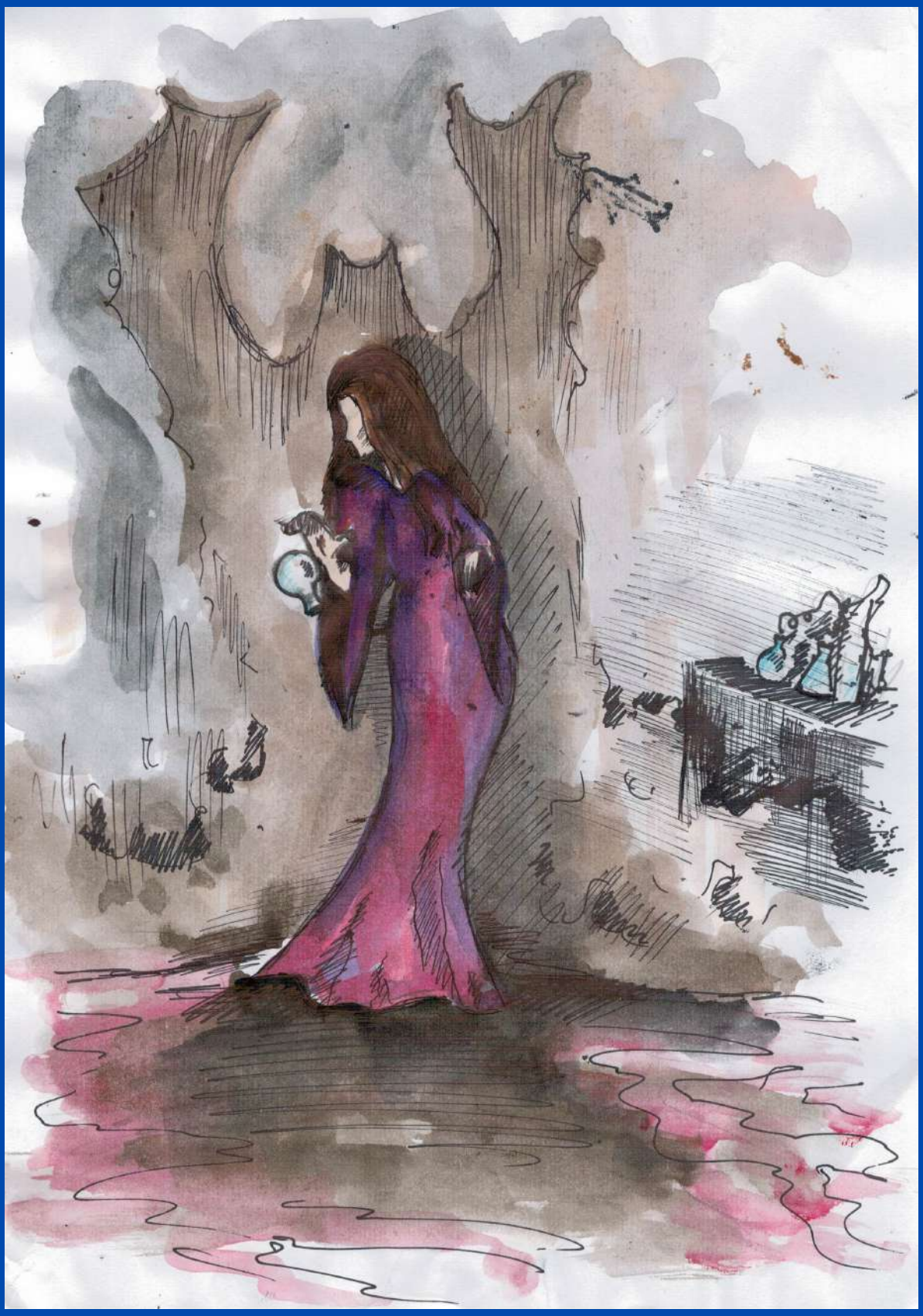

Украла его злая мышь-ведьма и оборотила Тем временем Мышь сделала два глоточка эликсира молодости и вежливо постучалась в дверь.

Открыла ей Снегурочка.

- Здравствуй, девица. Что привело тебя сюда? Помощь нужна тебе али к дедушке в гости пришла? – вежливо встретила мышь-девицу Снегурочка.

- К Морозу мне нужно. Важную новость принесла, – врать мышь умела очень хорошо, Снегурочка и не догадалась, что нечистое дело задумала красавица, и пустила её во дворец. Вошла мышь-колдунья, поздоровалась с Дедом Морозом, стала все объяснять, специально утомив его; позвала Снегурочку.

- Позволишь ли, Снегурочка, дать дедушке твоему эликсира здоровья? Уж больно слаб он, как бы не заболел в новогоднюю ночь. Да и тебе самой не мешало бы выпить его.

- Первая я буду! Если со мной вдруг что случится, не давай дедушке его.

Снегурочка взяла бутылёк с зельем и сделала 5 больших глотков, это было большой ошибкой… Она ушла в свою комнату, а мышь незаметно напоила отравленным зельем Деда Мороза. Уснул дедушка, и Снегурочке плохо стало. Напоила мышь Снегурку зельем вечного сна, а деда потащила к себе в логово, в дом летучей мыши. Уложила Деда Мороза в темницу и стала ждать, пока он проснется…

***

А в это время, все люди готовились к Новому году, наряжали елки, пекли пироги. В одной семье девочка Ира с братом Сережей решили к Деду Морозу сходить. Долго шли и вдруг подходят ко дворцу, а дверь открыта и не слышно никого. На троне дедушки нет, хотя упряжка, подарки и кони на месте. Зашли в комнату Снегурочки, а там она лежит и не дышит. Будто в глубоком сне…

- Что же это такое, сестренка? Куда дедушка делся? Украли? - у Сережи показались слезы на глазах.

- Похоже на то. Но ничего, Сереженька... Мы найдем Деда Мороза! Я у дворца следы видела. По ним пойдем.

И отправились ребята в путь. Долго ли шли, коротко ли шли по дороге, наконец, увидели холм большой.

- Похож на чью-то берлогу. Давай зайдем? - прислонила Ира ухо к холму и слышит:

«Наконец-то, Мороз, смогла я похитить тебя, теперь все подарки моими будут! Осталось обратно во дворец сходить за мешком и всё себе забрать, а тебя напоить зельем вечного сна».

Услышала Ира также чей-то зловещий смех и чьи-то шаги, будто кто-то к ним идет.

- Сережа, за дерево, быстро! – скомандовала Ира брату.

О Они спрятались и увидели, как мышь-колдунья из логова своего выходит. Ира жестом показала, что нужно сидеть тихо. Когда та ушла, дети пробрались внутрь. Видят, темница заперта, а ключ на крючке рядом с входом висит. Ира открыла дверь и увидела Деда Мороза, а рядом шкатулка.

- Девочка? Что ты тут делаешь? Слушай, выбегай отсюда, а то злая мышь и тебя запрёт, – шёпотом сказал Дед Мороз. Ира ничего не ответила деду, открыла тем же ключом шкатулку, в которой лежал говорящий клубок.

- Девочка? Наконец-то меня вызволили отсюда! Возьми тут живую воду и полей десять капель не меня! Скорее!

Послушала Клубка Ира, полила на него воду живую, и.. оборотился Клубок в доброго молодца. А при нем меч..

- Как тебя зовут, красавица? Меня вот Иваном звать, – сказал Ире молодец.

– Я Ира, а это мой брат, Серёжа. Мы пришли Деда Мороза спасать.

Нашли зелье от отравления Ира с Сережей и спасли Дедушку.

- Моя Снегурочка! Эта ведьма проклятая за мешком пошла! Её остановить нужно! Иначе, не видать нам праздника... - крикнул Дед Мороз.

Они быстрее ветра побежали во дворец, а оттуда уже выходила мышь с мешком.

- Клубок? Как ты оборотился? Дед? А вы, малявки, что делаете тут? Моим зловещим планам пытаетесь помешать?! А ну прочь с дороги! Вернусь и вас в темницу заберу! Взял тут Иван волшебный меч и отрубил голову колдунье. Вдруг как пар она испарилась, а Дед Мороз, Ира, Сережа и Иван побежали спасать Снегурочку.

- Моя внучка!! Она не дышит! Ох, эта проклятая мышь!

Но Иван не растерялся, капнул живой водой на Снегурочку и... ожила Морозова внучка.

-Дедушка? Сколько времени я спала? А вы все кто такие?

-Я Ира, это мой брат Сережа, - представилась девочка.

- Что ж, а теперь вручение подарков! Тебе, Ирочка. И тебе, Сережа. Спасибо вам за то, что спасли меня и Ивана, что спасли сказочный мир от злой летучей мыши-колдуньи, спасибо за то, что мою Снегурочку спасли! Спасибо вам! – торжественно произнёс Дед Мороз. Он ударил своим посохом... и. Ира, и Сережа проснулись.

- Ира... это был сон? – Сережа встал с кровати.

- Нет, Сереженька... Это был портал в сказку... ты только что видел Деда Мороза, представляешь? Ребятам в саду не говори, завидовать будут, Ира погладила Серёжу по голове. Она молча начала раскрывать свой подарок, не сказав больше ни слова..

Верьте в сказку, дорогие читатели, верьте, и она обязательно исполнится!

Художник Полина Рязанцева

Пресс-центр «Школьная планета»
МБОУ «Гимназия №136»
Адрес: 603065 г. Нижний Новгород, ул.Дьяконова, 1Б
Тел/факс: 8(831)253-29-46 Email: schooln136@inbox.ru
Газета зарегистрирована в реестре школьной прессы России. Год основания: 2011.
ноябрь 2021
Место печати: 603065 г.Н.Новгород, ул.Дьяконова, д.1б, каб. 100 Тираж: 100 экземпляров
Над книгой работали:
Руководители проекта: Дмитриева И.Г.
Редактор: Елизавета Насонова